Bahco - 8195KEY - LLAVES HEXAGONALES ESCALONADAS Y COMBINADAS PARA VALVULAS IN

Llaves hexagonales escalonadas y combinadas para válvulas internas tipo lug. Permite instalar y retirar boquillas de calentamiento, conexiones de

Características:
- Largo: 89 mm.
- Ancho: 24 mm.
- Altura: 22 mm.
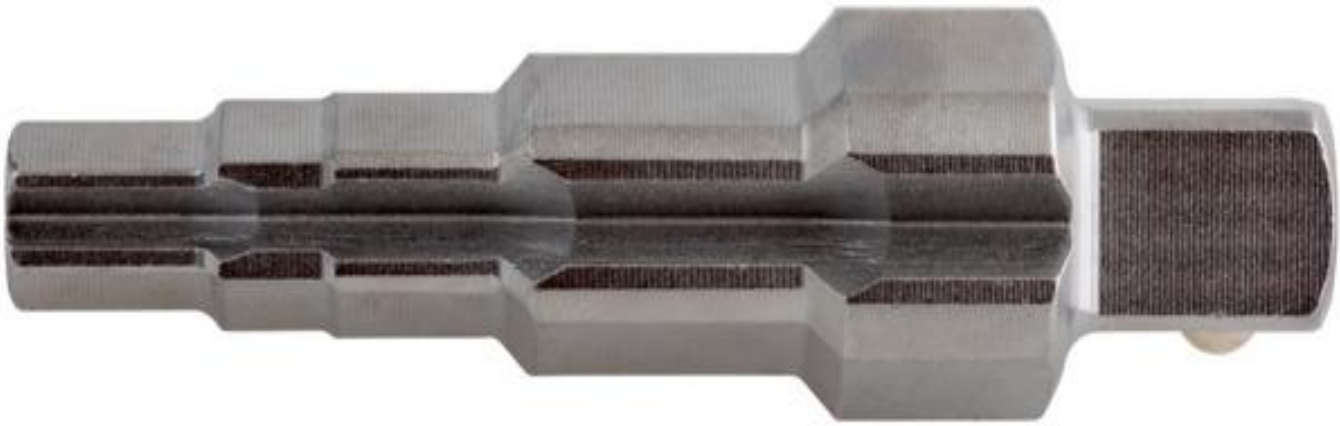
Permite instalar y retirar boquillas de calentamiento, conexiones de depósitos y pequeñas extensiones de grifos.|Varios tamaños escalonados, de menor a mayor tamaño, a lo largo de la llave para diferentes tamaños de válvula tipo lug hexagonal e interna.|5 tamaños diferentes: 3/8"-7/16"-1/2"-3/4"-1".|La carraca de 1/2" 8195-R hace que las instalaciones sean rápidas y sencillas.|Normas: ISO 1174/3120.